DU MARTYR AGAPIOS ET DE SES COMPAGNONS

AU LUCERNAIRE

Depuis la garde du matin jusqu'à la nuit, * depuis la garde du matin, qu'Israël espère dans le Seigneur.

Septième stichère, des Ménée, ton 8 : Martyrs ayant lutté pour le Christ, * vous n'avez tenu compte nullement * de l'assaut des persécuteurs vous infligeant mort violente, * mais dans un vif empressement * et avec votre courageuse conviction * vous avez marché, tous les sept, au combat ; * ayant ceint la couronne des vainqueurs, * vous faites partie désormais * du nombre des justes, avec lesquels en tout temps ** nous vous glorifions et vous disons bienheureux.

Car auprès du Seigneur est la miséricorde, et auprès de lui, une abondante rédemption. * C'est lui qui rachètera Israël, de toutes ses iniquités.

Huitième stichère, des Ménées, ton 8 (le même) : Martyrs ayant lutté pour le Christ, * vous n'avez tenu compte nullement * de l'assaut des persécuteurs vous infligeant mort violente, * mais dans un vif empressement * et avec votre courageuse conviction * vous avez marché, tous les sept, au combat ; * ayant ceint la couronne des vainqueurs, * vous faites partie désormais * du nombre des justes, avec lesquels en tout temps ** nous vous glorifions et vous disons bienheureux.

Louez le Seigneur toutes les nations, * célébrez-le vous tous les peuples !

Neuvième stichère, des Ménées, ton 8 : Athlétique martyr Agapios, * ayant chéri le sommet * de tes désirs et la source de tout bien, * tu t'empressas de boire le calice des martyrs * en invoquant le nom du Dieu vivant. * Quelle fermeté et quel courage furent tiens ! ** Par eux tu obtins la gloire et la splendeur méritées.

Car puissante a été sa miséricorde envers nous, * et la vérité du Seigneur demeure dans les siècles.

Dixième stichère, des Ménées, ton 8 : Martyrs suscitant l'admiration, * vous vous êtes vous-mêmes livrés * à l'immolation par votre propre volonté ; * vous avez sanctifié la terre de votre sang, * par votre passage dans les airs vous les avez illuminés ; * désormais vous habitez divinement dans les cieux, ** sans cesse priant pour nous la Lumière sans couchant.

℣. **Сла**ва От**цу** и **Сы**ну, и Свят**о**му **Ду**ху *

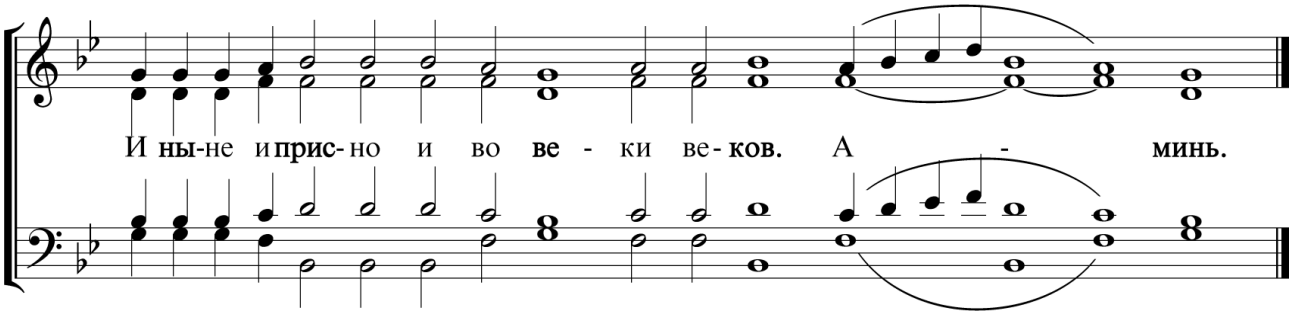

Gloire au Père, au Fils et au Saint Esprit. Maintenant et toujours et dans les siècles des siècles. Amen.

Théotokion, des Ménées, ton 8 :

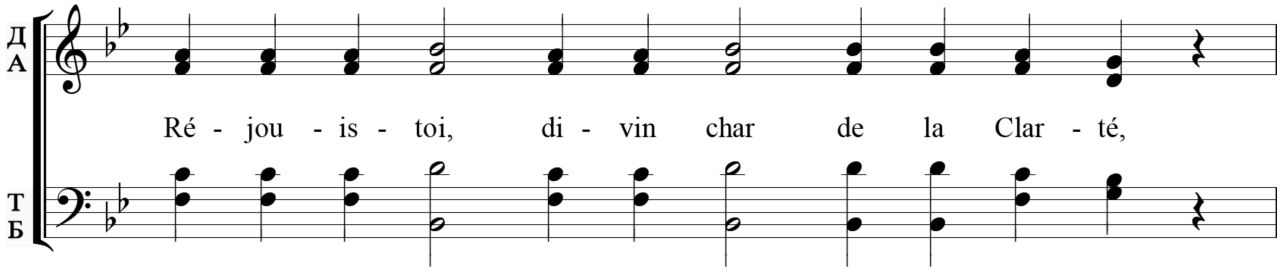

ré-jou-is-toi, de-meu-re de sain-te-té, tem-ple du Sei-gneur, qui pour nous fis le-ver

de ton sein im-ma-cu-lé la lu-mière é-clai-rant les con-fins de l'u-ni-vers

et nous sanc-ti-fiant, dans son ex-trê-me bon-té ;

ré-jou-is-toi, prin-ci-pe du sa-lut, ré-jou-is-toi, re-dou-ta-ble su-jet

dont s'en-tre-tien-nent les fi-dè-les

a-yant mis en toi leur con-fiance, ô Vierge im-ma-cu-lé-e.