MEMOIRE DES SECONDES VEPRES DU

XXIIEME DIMANCHE APRES LA PENTECOTE

ANTIENNE – IER TON

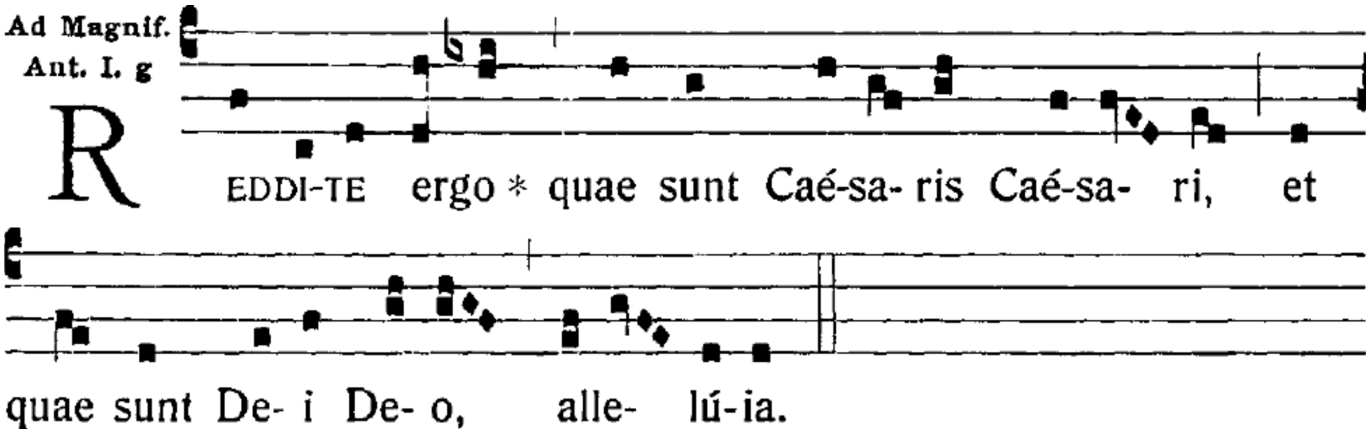

Ant. *Rendez donc à César ce qui est à César, & à Dieu ce qui est à Dieu, alléluia.*

VERSET

℣. Dirigátur, Dómine, orátio me-*a ;*

℟. **Sicut incénsum in conspéctu tu-*o.***

℣. *Que ma prière s'élève, Seigneur,*

℟. *Comme l'encens devant votre face.*

ORAISON

Orémus.

DEVS, refúgium nostrum et **vir**-*tus :* † adésto piis Ecclésiæ tuæ précibus, auctor ipse pietá-*tis, et* **præs**-ta ; * ut, quod fidéliter pétimus, efficáciter conse-**quá**-*mur*.

Per Dóminum nostrum Jesum Christum Fílium **tu**-*um*, † qui tecum vivit & regnat in unitáte ejúsdem Spiritus *sanc-ti* **De**-us : * per ómnia sæcula sæcu-**ló**-*rum*.

℟. **Amen.**

Prions.

Dieu, notre refuge et notre force, écoutez les prières de votre Eglise, vous qui êtes l'auteur de sa piété, et accordez que nous obtenions sûrement ce que nous demandons avec confiance.

Par Notre Seigneur Jésus-Christ, votre Fils, qui avec vous vit & règne en l'unité du même Saint Esprit, Dieu pour les siècles des siècles.

℟. *Amen.*